

## Photo Q

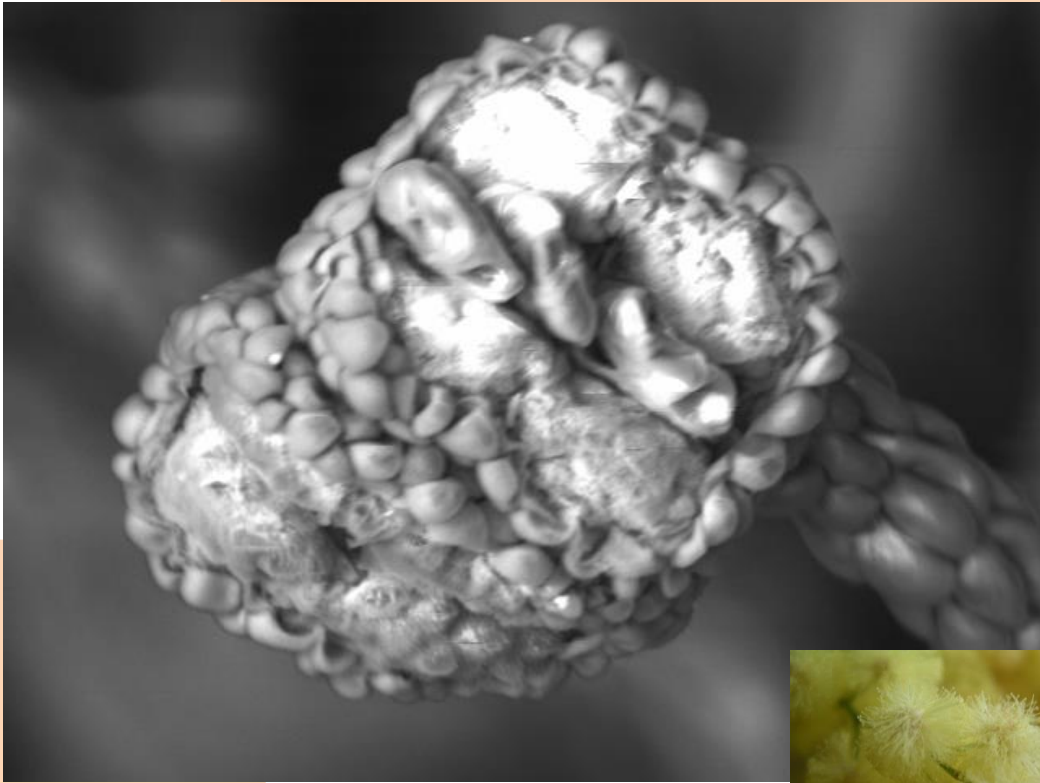

C'est la réponse n° 3 : Un brin de la fleur du mimosa.

Cette drôle de tête est celle d'un des nombreux brins qui constituent la fleur du mimosa.

Les amas brillants emprisonnés dans la structure nodulaire sont probablement du pollen.

Remarquez la structure façon tricot de la tige support.

La nature est complexe !