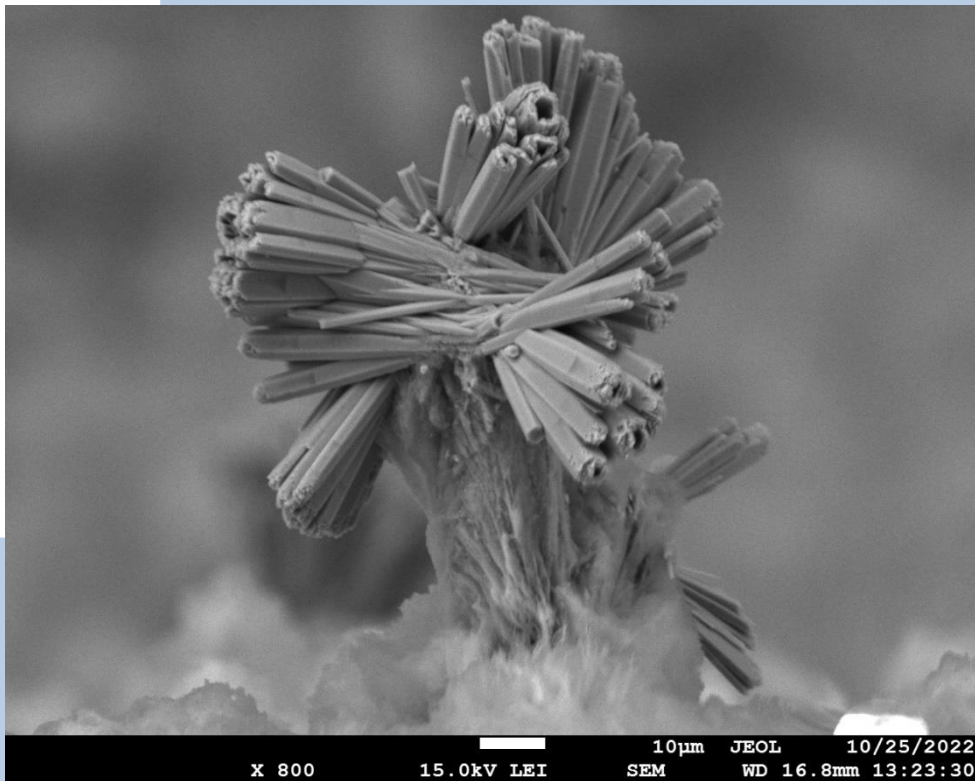

Photo 25



C'est la réponse n° 2 : Une croissance d'oxyde de zinc.

C'est une croissance d'oxyde de zinc qui s'est développée dans une zone confinée d'un compteur d'eau domestique. L'oxyde provient d'un processus de corrosion sélective dans l'alliage en laiton biphasé. Ce bouquet a pu se former du fait d'une moindre circulation de l'eau à cet endroit du compteur.

Cette photo a obtenu le 1^{er} prix au concours photo 2022 de la SF2M, Société Française de Métallurgie et de Matériaux.